

Introducere in intravilan a unui teren in suprafata de 11159.77 mp pentru construire case de vacanta, locuinte in Sat Pietrari, Comuna Pietrari, punctul "LA MLACI LA POD" DJ 649

STUDIU DE OPORTUNITATE

SITUATIE
EXISTENTA

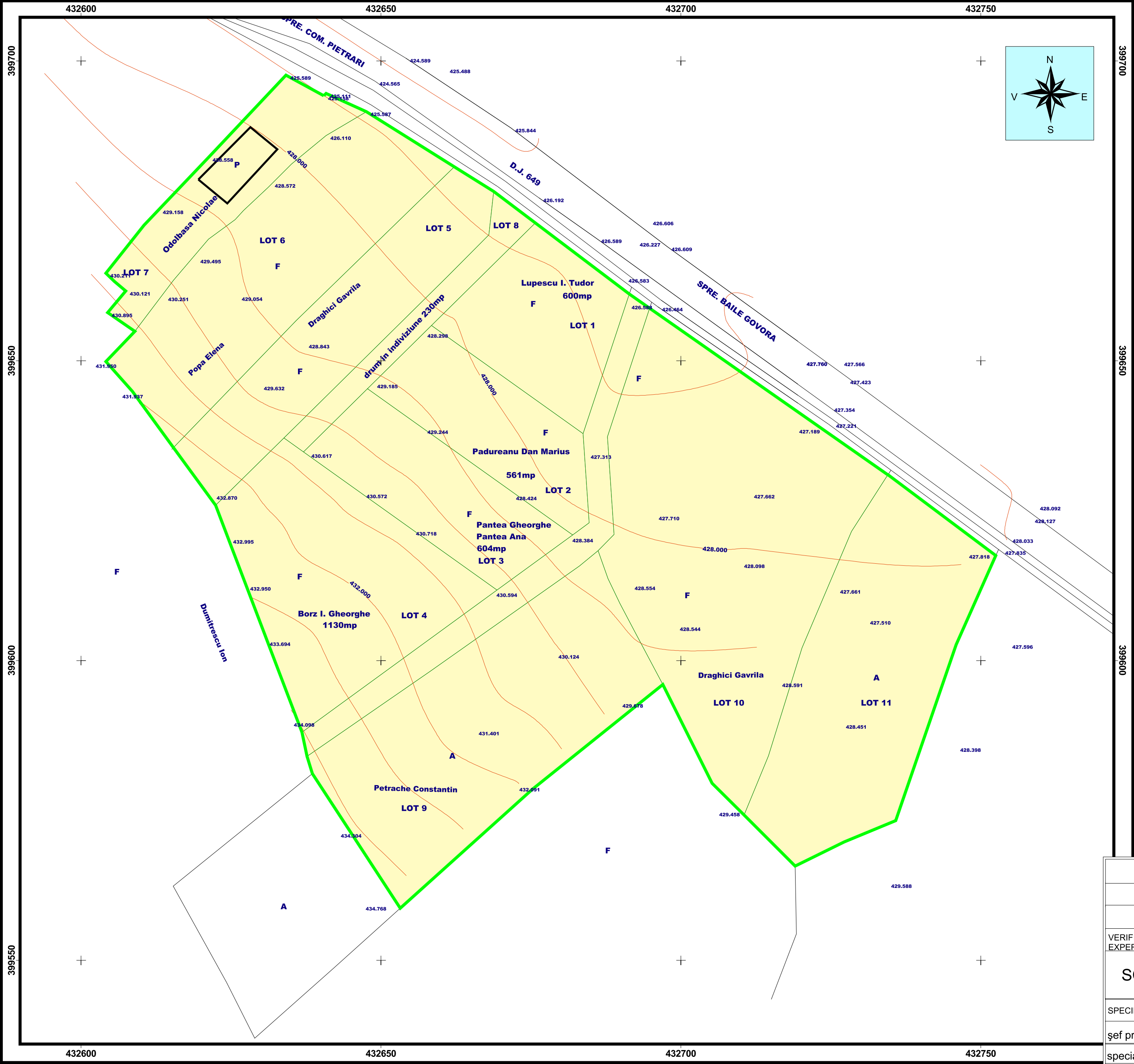

LEGENDA

- ZONA STUDIATA
- CONSTRUCTII EXISTENTE
- TERENURI EXTRAVILAN LIBERE DE CONSTRUCTII
- DRUMURI

EXTRAS PUG

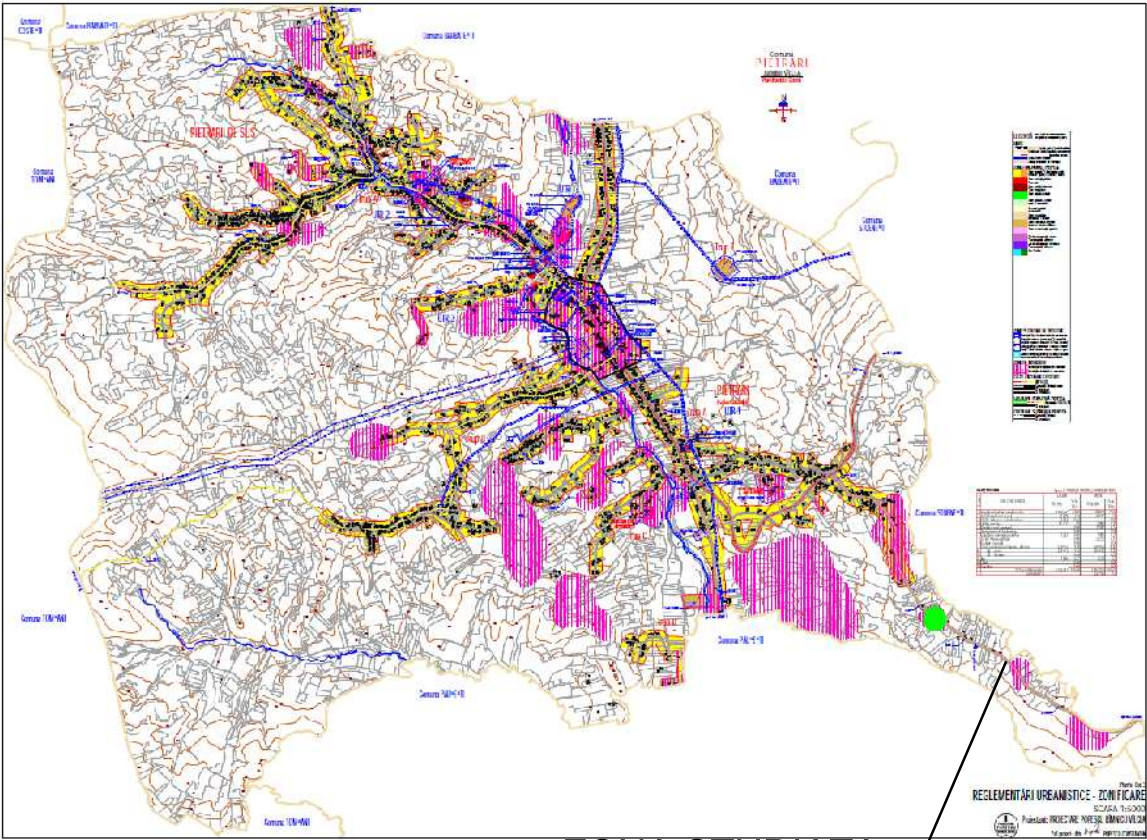

ZONA STUDIATA

VERIFICATOR EXPERT	NUME	SEMNTATURA	CERINTA	REFERAT/ EXPERTIZA NR/ DATA	
SC AURA IOAN CONSULTING SRL				BENEFICIAR Lupescu I. Tudor , Padureanu Dan Marius Borz I. Gheorghe, Pantea Gheorghe Pantea Ana, Petrache Constantin Odolbasa	PROIECT NR. 0601
SPECIFICATIYA	NUME	SEMNTATURA	SCARA 1:500	Introducere in intravilan a unui teren in suprafata de 11159.77 mp pentru construire case de vacanta, locuinte in Sat Pietrari, Comuna Pietrari, punctul "LA MLACI LA POD" DJ 649	FAZA PUZ
şef proiect	Arh. Dipl. Ion IOAN				
specialitate	Arh. Dipl. Ion IOAN		DATA 09 2011	TITLU PLANSA STUDIU OPORTUNITATE SITUATIE EXISTENTA	PLANSA 2