

PLAN DE ÎNCADRARE ÎN ZONĂ SC: 1: 10.000

○ AMPLASAMENT

CONSILIUL JUDETEAN VALCEA DIRECTIA TEHNICA		SPATII CARE SE DAU IN ADMINISTRARE INSPECTORATULUI DE POLITIE JUDETEAN VALCEA		DATA Iunie 2005	
INTOCMIT	C.arh. M. Radulescu Ing. A. Petrescu	ADRESA IMOBIL: MUNICIPIUL RM. VALCEA STRADA GEORGE ENESCU NR.29 PLAN DE SITUATIE		Sc. 1:200	
				Pl. Nr.	

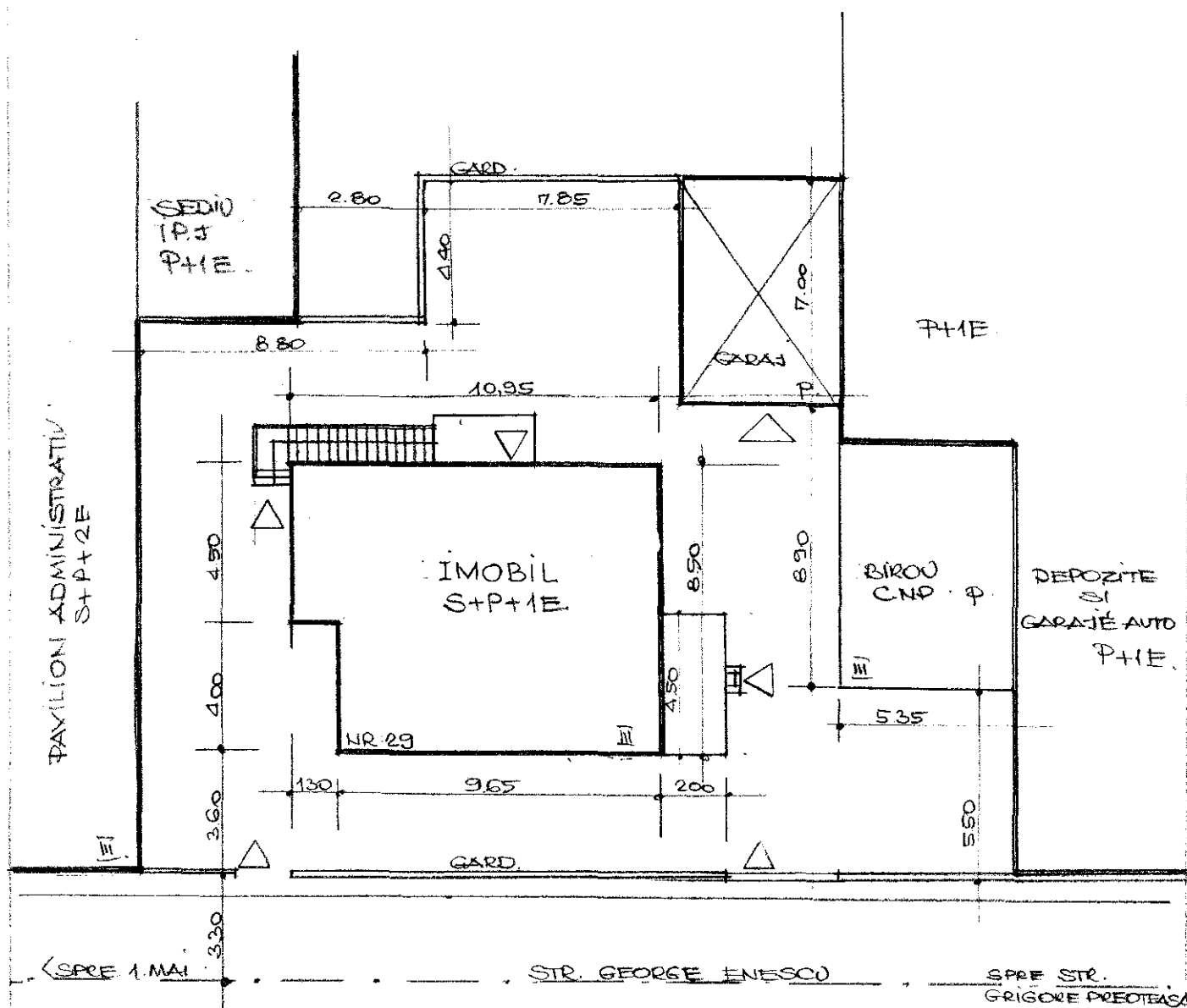

SUPRAFATA CONSTRUITA = 104.50 MP

CONSILIUL JUDETEAN VALCEA DIRECTIA TEHNICA			SPATII CARE SE DAU IN ADMINISTRARE INSPECTORATULUI DE POLITIE JUDETEAN VALCEA		DATA Iunie 2005
INTOCMIT	C.arh. M. Radulescu Ing. A. Petrescu		ADRESA IMOBIL: MUNICIPIUL RM. VALCEA STRADA GEORGE ENESCU NR.29		
			PLAN DE SITUATIE		Sc. 1:200
					Pl. Nr.

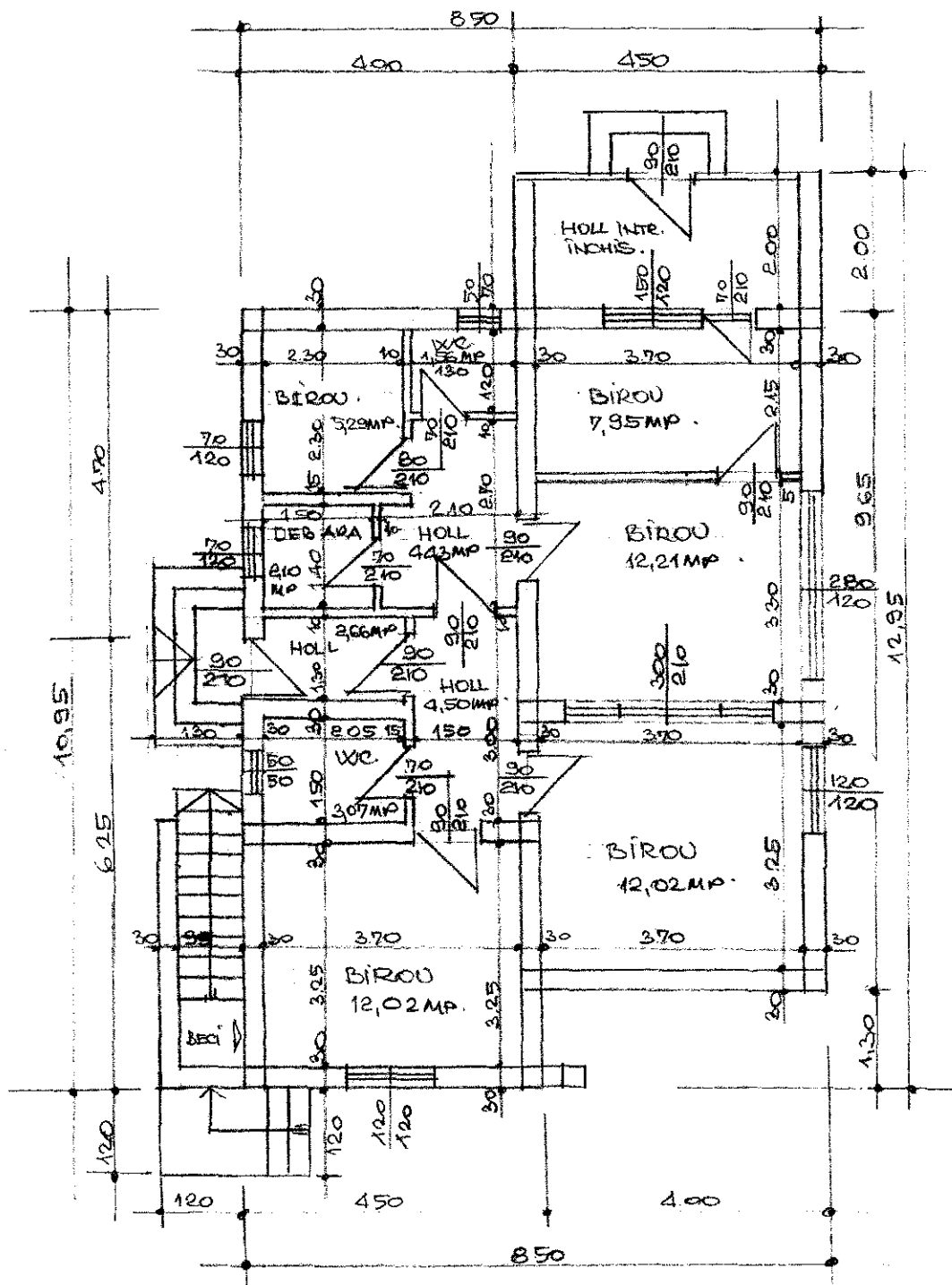

SUPRAFATA UTILA = 67.81 MP

CONSILIUL JUDETEAN VALCEA		SPATII CARE SE DAU IN ADMINISTRARE	DATA
DIRECTIA TEHNICA		INSPECTORATULUI DE POLITIE JUDETEAN VALCEA	IUNIE 2005
INTOCMIT	C.arh. M. Radulescu Ing. A. Petrescu	ADRESA IMOBIL: MUNICIPIUL RM. VALCEA	
		STRADA GEORGE ENESCU NR.29	Sc. 1:100
		RELEVU PARTER	Pl. Nr.